

**Agenzia del Territorio  
CATASTO FABBRICATI  
Ufficio Provinciale di  
Milano**

Dichiarazione protocollo n. MI0538691 del 09/07/2010

Planimetria di u.i.u. in Comune di Pozzo D'adda

Via Sant'elisabetta

civ. SNC

Identificativi Catastali:

Sezione:

Foglio: 4

Particella: 439

Subalterno: 32

Compilata da:

Motta Danilo

Iscritto all'albo:

Architetti

Prov. Milano

N. 7095

Scheda n. 1

Scala 1:200

# PIANO INTERRATO

h = 2.40 m

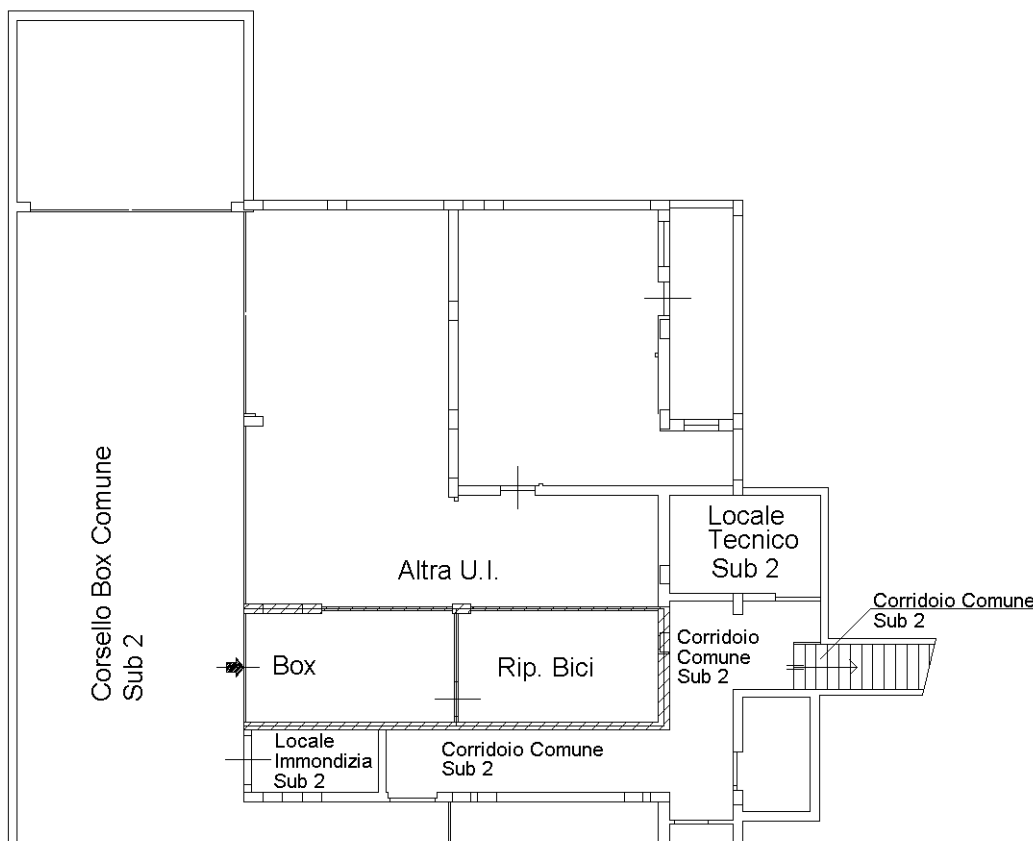

Ultima planimetria in atti

